Cuídate Siempre

Tomar medicamentos para la diabetes

Tomar medicamentos para la diabetes tipo 2 a menudo es necesario.

Hay diferentes medicamentos para la diabetes que ayudan a disminuir los niveles de glucosa en sangre. Funcionan de diferentes formas y su médico puede explicarle cómo funciona cada uno de ellos.

Algunas veces, es necesario usar una combinación de medicamentos que disminuyen la glucosa ya que funcionan de diferentes formas para reducir los niveles de glucosa en sangre.

Sobre la insulina

Muchos pacientes con diabetes tipo 2 eventualmente requerirán tratamiento con insulina debido a la naturaleza progresiva de la enfermedad. Existen muchos tipos de insulina. Las diferencias entre los tipos de insulina se basan en:

Pregúnte a su médico sobre cualquier duda que tenga sobre la insulina. Si necesita insulina, su médico le ayudará a encontrar el tipo correcto y le enseñará a usarla.

Conozca los conceptos básicos sobre sus medicamentos

Haga todas las preguntas que tenga sobre sus medicamentos a su médico, como:

Algunas formas para recordar tomar sus medicamentos

Mantenga un calendario de sus medicamentos. Escriba cada vez que los tome.

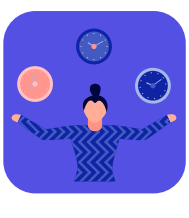

Tome los medicamentos como parte de su rutina diaria.

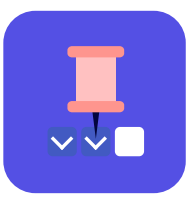

Use recordatorios para ayudarse a recordar cuándo tomar sus medicamentos.

Registro de medicamentos

Nombre y concentración[a]	Motivo por el que la toma	Cuánto toma	Cuándo la toma	Notas[b]	Fecha de inicio
Medicamentos sin prescripción y suplementos alimenticios (vitaminas, minerales y herbales y otras sustancias)					

a. Concentración: significa la cantidad de miligramos (mg) u otras unidades.
b. Alimentos u otros medicamentos que deben tomarse con el medicamento actual, efectos secundarios y otras notas.

Referencia:
1. NIH. NIDDK. National Intitute of Diabetes and Digestive and Kidney Diseases. Información de la salud. Diabetes. Información general sobre la diabetes. Insulina, medicamentos y otros tratamientos para la diabetes. Disponible en: https://www.niddk.nih.gov/health-information/informacion-de-la-salud/diabetes/informacion-general/insulina-medicamentos-tratamientos#medicinas . Consultado en: febrero de 2021.

Material de uso exclusivo para profesionales de la salud.
D.R. © 2021 Merck Sharp & Dohme Corp., una subsidiaria de Merck & Co., Inc., Kenilworth,N.J., E.U.A. Todos los derechos reservados. Prohibida su reproducción parcial o total. MSD Calle 127A # 53 A - 45, Complejo empresarial Colpatria, Torre 3 - piso 8, Bogotá,D.C., Colombia.

MSD INVENTING FOR LIFE

CO-DIA-00312